

PREFEITURA MUNICIPAL DE ÁGUAS DA PRATA



OBJETO:	REFORMAS NO PRÉDIO DO ANTIGO BALNEARIO TEOTONIO VILELA
ENDEREÇO:	AV ARMANDO SALLES DE OLIVEIRA 10 - CENTRO - ÁGUAS DA PRATA
TÍTULO:	PLANILHA ORÇAMENTÁRIA
REFERÊNCIA:	CDHU BOLETIM REFERENCIAL DE CUSTOS - TABELA DE SERVIÇOS VERSÃO 191 - SINAP 092023

DATA	Setembro de 2023
BDI=	25,00%
Com desoneração	SIM

ITEM	FONTE	CÓDIGO	DESCRIÇÃO	UNID.	QUANT.	VALOR UNIT.		TOTAL
						S/BDI	C/BDI	
<b>1.0</b>			<b>PISO DA ÁREA DA PISCINA</b>					<b>R\$ 134.658,56</b>
1.1	CDHU 191	04.04.02	Retirada de revestimento em pedra, granito ou mármore, em piso	m²	1.036,65	R\$ 22,93	R\$ 28,66	R\$ 29.713,03
1.2	CDHU 191	05.07.04	Remoção de entulho separado de obra com caçamba metálica - terra, alvenaria, concreto, argamassa, madeira, papel, plástico ou metal (10 CM)	m³	103,67	R\$ 103,94	R\$ 129,93	R\$ 13.468,70
1.3	CDHU 191	08.05.220	Manta geotêxtil com resistência à tração longitudinal de 31kN/m e transversal de 27kN/m	m²	59,37	R\$ 28,19	R\$ 35,24	R\$ 2.092,05
1.4	CDHU 191	08.06.040	Barbacã em tubo de PVC com diâmetro 50 mm	m	118,74	R\$ 25,14	R\$ 31,43	R\$ 3.731,40
1.5	CDHU 191	34.01.010	Terra vegetal orgânica comum	m³	88,00	R\$ 214,58	R\$ 268,23	R\$ 23.603,80
1.6	CDHU 191	34.02.080	Plantio de grama São Carlos em placas (jardins e canteiros)	m²	880,00	R\$ 22,03	R\$ 27,54	R\$ 24.233,00
1.7	CDHU 191	17.05.100	Piso com requadro em concreto simples com controle de fck= 25 MPa	m²	20,00	R\$ 920,93	R\$ 1.151,16	R\$ 23.023,25
1.8	CDHU 191	11.20.050	Corte de junta de dilatação, com serra de disco diamantado para pisos	m	175,50	R\$ 19,63	R\$ 24,54	R\$ 4.306,33
1.9	CDHU 191	17.01.020	Argamassa de regularização e/ou proteção	m³	5,85	R\$ 730,32	R\$ 912,90	R\$ 5.340,47
1.10	CDHU 191	19.01.022	Revestimento em granito, espessura de 2 cm, acabamento polido	m²	8,65	R\$ 475,98	R\$ 594,98	R\$ 5.146,53
<b>2.0</b>			<b>CAIXA D'ÁGUA</b>					<b>R\$ 46.334,99</b>
2.1	CDHU 191	02.09.03	Limpeza manual do terreno, inclusive troncos até 5 cm de diâmetro, com caminhão à disposição dentro da obra, até o raio de 1 km	m²	50,00	R\$ 6,97	R\$ 8,02	R\$ 400,78
2.2	CDHU 191	12.01.041	Broca em concreto armado diâmetro de 25 cm - completa	M	12,00	R\$ 71,23	R\$ 81,91	R\$ 982,97
2.3	CDHU 191	06.01.020	Escavação manual em solo de 1ª e 2ª categoria em campo aberto	M³	3,45	R\$ 44,10	R\$ 50,72	R\$ 174,97
2.4	CDHU 191	09.01.030	Forma em madeira comum para estrutura	M²	54,51	R\$ 234,96	R\$ 270,20	R\$ 14.728,82
2.5	CDHU 191	17.05.100	Piso com requadro em concreto simples com controle de fck= 25 MPa	m²	0,33	R\$ 920,93	R\$ 1.151,16	R\$ 374,13
2.6	CDHU 191	11.01.13	Concreto usinado, fck = 25 MPa	M³	5,40	R\$ 465,21	R\$ 534,99	R\$ 2.888,95
2.7	CDHU 191	11.16.06	Lançamento e adensamento de concreto ou massa em estrutura	M³	5,40	R\$ 102,78	R\$ 118,20	R\$ 638,26
2.8	CDHU 191	10.01.040	Armadura em barra de aço CA-50 (A ou B) fyk = 500 MPa	KG	221,73	R\$ 11,10	R\$ 12,77	R\$ 2.830,38
2.9	CDHU 191	10.01.060	Armadura em barra de aço CA-60 (A ou B) fyk = 600 MPa	KG	24,20	R\$ 11,65	R\$ 13,40	R\$ 324,22
2.10	CDHU 191	13.01.170	Laje pré-fabricada mista vigota treliçada/fajota cerâmica - LT 20 (16+4) e capa com concreto de 25 MPa	M²	9,90	R\$ 183,59	R\$ 211,13	R\$ 2.090,17
2.11	CDHU 191	48.02.206	Reservatório em polietileno com tampa de encaixar - capacidade de 5.000 litros	UNID.	1,00	R\$ 3.140,47	R\$ 3.611,54	R\$ 3.611,54
2.12	CDHU 191	14.04.210	Alvenaria de bloco cerâmico de vedação, uso revestido, de 14 cm	m²	41,82	R\$ 79,20	R\$ 91,08	R\$ 3.808,97
2.13	CDHU 191	17.02.020	Chapisco	m²	83,64	R\$ 6,38	R\$ 7,34	R\$ 613,67
2.14	CDHU 191	17.02.120	Emboço comum	m²	83,64	R\$ 20,92	R\$ 24,06	R\$ 2.012,21
2.15	CDHU 191	17.02.220	Reboco	m²	83,64	R\$ 11,70	R\$ 13,46	R\$ 1.125,38
2.16	CDHU 191	25.02.050	Porta veneziana de abrir em alumínio, linha comercial	m²	1,68	R\$ 506,40	R\$ 582,36	R\$ 978,36
2.17	CDHU 191	33.10.020	Tinta látex em massa, inclusive preparo (EXTERNO)	m²	41,82	R\$ 28,35	R\$ 35,44	R\$ 1.482,00
2.18	CDHU 191	16.33.052	Calha, rufo, afins em chapa galvanizada nº 24 - corte 0,50 m	m	12,60	R\$ 143,84	R\$ 179,80	R\$ 2.265,48
2.19	CDHU 191	16.12.040	Telhamento em chapa de aço pré-pintada com epóxi e poliéster, perfil ondulado calandrado, com espessura de 0,80 mm	M²	9,90	R\$ 214,78	R\$ 268,48	R\$ 2.657,90
2.20	CDHU 191	46.01.030	Tubo de PVC rígido soldável marrom, DN= 32 mm, (1'), inclusive conexões (alimentação)	M	10,00	R\$ 36,02	R\$ 45,03	R\$ 450,25
2.21	CDHU 191	46.01.060	Tubo de PVC rígido soldável marrom, DN= 60 mm, (2'), inclusive conexões (SAÍDA)	M	10,00	R\$ 72,05	R\$ 90,06	R\$ 900,63
2.22	CDHU 191	47.01.030	Registro de gaveta em latão fundido sem acabamento, DN= 1'	UNID.	1,00	R\$ 102,55	R\$ 128,19	R\$ 128,19
2.23	CDHU 191	47.01.060	Registro de gaveta em latão fundido sem acabamento, DN= 2'	UNID.	3,00	R\$ 189,51	R\$ 236,89	R\$ 710,66
2.24	CDHU 191	48.05.020	Torneira de boia, DN= 1'	UNID.	1,00	R\$ 124,88	R\$ 156,10	R\$ 156,10
<b>3.0</b>			<b>BANHEIRO ACESSIVEL</b>					<b>R\$ 14.280,90</b>
3.1	CDHU 191	03.08.200	Demolição manual de painéis divisórias, inclusive montantes metálicos	M²	3,25	R\$ 5,82	R\$ 6,69	R\$ 21,75
3.2	CDHU 191	30.08.060	Bacia sifonada de louça para pessoas com mobilidade reduzida - capacidade de 6 litros	unid	1,00	R\$ 1.376,82	R\$ 1.583,34	R\$ 1.583,34
3.3	CDHU 191	30.08.040	Lavatório de louça para canto sem coluna para pessoas com mobilidade reduzida	unid	1,00	R\$ 1.716,92	R\$ 1.974,46	R\$ 1.974,46
3.4	CDHU 191	44.20.010	Sifão plástico sanfonado universal de 1'	unid	1,00	R\$ 26,65	R\$ 30,65	R\$ 30,65
3.5	CDHU 191	30.01.030	Barra de apoio reta, para pessoas com mobilidade reduzida, em tubo de aço inoxidável de 1 1/2" x 800 mm	unid	2,00	R\$ 161,34	R\$ 185,54	R\$ 371,08
3.6	CDHU 191	14.30.310	Divisória em placas de gesso acartonado, resistência ao fogo 30 minutos, espessura 100/70m	m²	13,25	R\$ 148,63	R\$ 170,92	R\$ 2.264,75
3.7	CDHU 191	18.08.062	Revestimento em porcelanato esmaltado polido para área interna e ambiente com tráfego médio, grupo de absorção B1a, assentado com argamassa colante industrializada, rejuntado	m²	20,00	R\$ 223,79	R\$ 257,36	R\$ 5.147,17
3.8	CDHU 191	25.02.050	Porta veneziana de abrir em alumínio, linha comercial (porta de entrada do banheiro)	m²	2,10	R\$ 506,40	R\$ 582,36	R\$ 1.222,96
3.9	CDHU 191	24.01.120	Caixilho tipo veneziana industrial com montantes em aço galvanizado e aletas em fibra de vidro	m²	0,40	R\$ 276,97	R\$ 318,52	R\$ 127,41
3.10	CDHU 191	46.02.070	Tubo de PVC rígido branco PxB com virola e anel de borracha, linha esgoto série normal, DN= 100 mm, inclusive conexões	m	10,00	R\$ 71,03	R\$ 81,68	R\$ 816,85
3.11	CDHU 191	46.02.050	Tubo de PVC rígido branco PxB com virola e anel de borracha, linha esgoto série normal, DN= 50 mm, inclusive conexões	m	0,50	R\$ 41,07	R\$ 47,23	R\$ 23,62
3.12	CDHU 191	46.02.010	Tubo de PVC rígido branco, pontas lisas, soldável, linha esgoto série normal, DN= 40 mm, inclusive conexões	m	1,50	R\$ 33,17	R\$ 38,15	R\$ 57,22
3.13	CDHU 191	46.01.020	Tubo de PVC rígido soldável marrom, DN= 25 mm, (3/4'), inclusive conexões	m	10,00	R\$ 28,04	R\$ 32,25	R\$ 322,46
3.14	CDHU 191	49.01.016	Caixa sifonada de PVC rígido de 100 x 100 x 50 mm, com grelha	unid	1,00	R\$ 81,33	R\$ 93,53	R\$ 93,53
3.15	CDHU 191	38.04.060	Eletroduto galvanizado conforme NBR13057 - 1' com acessórios	m	2,60	R\$ 49,71	R\$ 57,17	R\$ 148,63
3.16	CDHU 191	40.05.020	Interruptor com 1 tecla simples e placa	unid	1,00	R\$ 23,25	R\$ 26,74	R\$ 26,74
3.17	CDHU 191	40.01.020	Caixa de ferro estampada 4' x 2'	unid	2,00	R\$ 12,86	R\$ 14,79	R\$ 29,58
3.18	CDHU 191	39.02.010	Cabo de cobre de 1,5 mm², isolamento 750 V - isolação em PVC 70°C	m	5,20	R\$ 3,13	R\$ 3,60	R\$ 18,72
<b>4.0</b>			<b>RODAPÉ</b>					<b>R\$ 6.180,56</b>
4.1	CDHU 191	18.08.072	Rodapé em porcelanato esmaltado polido para área interna e ambiente com tráfego médio, grupo de absorção B1a, assentado com argamassa colante industrializada, rejuntado	M	87,84	R\$ 43,02	R\$ 49,47	R\$ 4.345,71
4.2	CDHU 191	20.10.040	Rodapé de madeira de 7 x 1,5 cm	M	48,00	R\$ 33,24	R\$ 38,23	R\$ 1.834,85
<b>5.0</b>			<b>SERVÍCIOS</b>					<b>R\$ 7.580,21</b>
			<b>Forros</b>					
5.1	CDHU 191	22.20.02	Recolocação de forros fixados - Forro em painéis de gesso acartonado, espessura de 12,5 mm, fixo (sobre os banheiros e ambiente lateral) (Somente mão de obra)	m²	94,73	R\$ 12,87	R\$ 14,80	R\$ 1.402,05

	OBJETO:	REFORMAS NO PRÉDIO DO ANTIGO BALNEARIO TEOTONIO VILELA	<table border="1"> <tr> <td>DATA</td> <td>Setembro de 2023</td> </tr> <tr> <td>BDI=</td> <td>25,00%</td> </tr> <tr> <td>Com desoneração</td> <td>SIM</td> </tr> </table>	DATA	Setembro de 2023	BDI=	25,00%	Com desoneração	SIM
	DATA	Setembro de 2023							
	BDI=	25,00%							
	Com desoneração	SIM							
ENDEREÇO:	AV ARMANDO SALLES DE OLIVEIRA 10 - CENTRO - ÁGUAS DA PRATA								
TÍTULO:	PLANILHA ORÇAMENTÁRIA								
REFERÊNCIA:	CDHU BOLETIM REFERENCIAL DE CUSTOS - TABELA DE SERVIÇOS VERSÃO 191 - SINAP 092023								

ITEM	FONTE	CÓDIGO	DESCRIÇÃO	UNID.	QUANT.	VALOR UNIT.		TOTAL
						S/ BDI	C/ BDI	
5.2	CDHU 191	22.20.02	Recolocação de forros fixados - Forro em painéis de gesso acartonado, espessura de 12,5 mm, fixo (vãos com forro deteriorados no hall de entrada) (Somente mão de obra)	m²	32,40	R\$ 12,87	R\$ 14,80	RS 479,54
5.3	CDHU 191	22.20.02	Recolocação de forros fixados - Forro em painéis de gesso acartonado, espessura de 12,5 mm, fixo (vãos com forro deteriorados no pavimento intermediário) (Somente mão de obra)	m²	21,60	R\$ 12,87	R\$ 14,80	RS 319,69
5.4	CDHU 191	33.10.050	Tinta acrílica em massa, inclusive preparo (pintura do forro, estrutura de piscina e alvenaria da sala lateral)	m²	157,38	R\$ 29,72	R\$ 34,18	RS 5.378,93
								<b>RS 174.140,65</b>
<b>Divisórias nos comércios</b>								
5.5	CDHU 191	14.30.310	Divisória em placas de gesso acartonado, resistência ao fogo 30 minutos, espessura 100/70m (alimentação)	m²	8,65	R\$ 148,63	R\$ 170,92	RS 1.478,50
5.6	CDHU 191	23.02.040	Porta macho e fêmea com batente de madeira - 80 x 210 cm	unid	1,00	R\$ 1.348,33	R\$ 1.550,58	RS 1.550,58
5.7	CDHU 191	26.02.040	Vidro temperado incolor de 8 mm (Somente mão de obra)	m²	36,89	R\$ 28,12	R\$ 32,34	RS 1.192,95
5.8	CDHU 191	26.02.040	Vidro temperado incolor de 8 mm	m²	89,41	R\$ 243,55	R\$ 280,08	RS 25.042,18
5.9	CDHU 191	25.01.430	Caixilho em alumínio fixo, tipo fachada	m²	126,30	R\$ 863,94	R\$ 993,53	RS 125.482,97
5.10	CDHU 191	28.01.020	Ferragem completa com maçaneta tipo alavanca, para porta externa com 1 folha	CJ	10,00	R\$ 476,80	R\$ 548,32	RS 5.483,20
5.11	CDHU 191	28.01.030	Ferragem completa com maçaneta tipo alavanca, para porta externa com 2 folhas	CJ	1,00	R\$ 841,43	R\$ 967,64	RS 967,64
5.12	CDHU 191	44.02.062	Tampo/bancada em granito, com frontão, espessura de 2 cm, acabamento polido	m²	4,30	R\$ 840,20	R\$ 966,23	RS 4.154,79
5.13	CDHU 191	18.08.062	Revestimento em porcelanato esmaltado polido para área interna e ambiente com tráfego médio, grupo de absorção Bla, assentado com argamassa colante industrializada, rejuntado (paredes da cozinha)	m²	32,08	R\$ 223,79	R\$ 257,36	RS 8.254,77
5.14	CDHU 191	40.04.480	Conjunto 1 interruptor simples e 1 tomada 2P+T de 10 A, completo	unid	14,00	R\$ 33,11	R\$ 38,08	RS 533,07
<b>Prédio lateral</b>								<b>RS 6.318,73</b>
5.15	CDHU 191	25.01.070	Caixilho em alumínio de correr com vidro, linha comercial (porta principal de correr)	M2	4,20	R\$ 296,71	R\$ 341,22	RS 1.433,11
5.16	CDHU 191	26.02.040	Vidro temperado incolor de 8 mm	m²	4,20	R\$ 243,55	R\$ 280,08	RS 1.176,35
5.17	CDHU 191	14.02.070	Alvenaria de elevação de 1/2 tijolo maciço aparente (parede do balcão)	M2	4,47	R\$ 228,29	R\$ 262,53	RS 1.173,52
5.18	CDHU 191	25.01.070	Caixilho em alumínio de correr com vidro, linha comercial (porta principal de correr)	M2	4,20	R\$ 296,71	R\$ 341,22	RS 1.433,11
5.19	CDHU 191	26.02.040	Vidro temperado incolor de 8 mm	m²	4,20	R\$ 228,29	R\$ 262,53	RS 1.102,64
<b>Domos circulares</b>								<b>RS 131.328,77</b>
5.20	CDHU 191	04.14.020	Retirada de vidro ou espelho com raspagem da massa ou retirada de baquete (com possível reaproveitamento)	M²	85,50	R\$ 12,87	R\$ 14,80	RS 1.265,44
5.21	CDHU 191	25.01.020	Caixilho em alumínio fixo, sob medida (domos circulares e vidros perto do portão)	M2	85,50	R\$ 860,50	R\$ 989,58	RS 84.608,66
5.22	CDHU 191	26.03.070	Vidro laminado temperado incolor de 8mm (domos circulares e vidros perto do portão)	M2	85,50	R\$ 462,29	R\$ 531,63	RS 45.454,66
<b>Anfiteatro</b>								<b>RS 9.264,91</b>
5.23	CDHU 191	18.08.062	Revestimento em porcelanato esmaltado polido para área interna e ambiente com tráfego médio, grupo de absorção Bla, assentado com argamassa colante industrializada, rejuntado (área do palco)	m²	36,00	R\$ 223,79	R\$ 257,36	RS 9.264,91
<b>Externo praça</b>								<b>RS 27.742,18</b>
5.24	CDHU 191	54.07.040	Passelo em mosaico português	m²	40,00	R\$ 318,48	R\$ 366,25	RS 14.650,08
5.25	CDHU 191	10.01.040	Armadura em barra de aço CA-50 (A ou B) fyk = 500 MPa	KG	367,00	R\$ 11,10	R\$ 12,77	RS 4.684,76
5.26	CDHU 191	09.02.060	Forma curva em compensado para estrutura aparente	M2	14,23	R\$ 220,15	R\$ 253,17	RS 3.601,94
5.27	CDHU 191	11.01.130	Concreto usinado, fck = 25 MPa	M3	7,11	R\$ 465,21	R\$ 534,99	RS 3.805,72
5.28	CDHU 191	11.16.06	Lançamento e adensamento de concreto ou massa em estrutura	M3	7,11	R\$ 102,78	R\$ 118,20	RS 840,81
5.29	CDHU 191	13.05.090	Pré-laje em painel pré-fabricado treliçado, com EPS, H= 16 cm (tampa de caixa externa)	m²	0,72	R\$ 191,89	R\$ 220,67	RS 158,88
<b>Rejuntamento em diversos pontos</b>								<b>RS 6.085,80</b>
5.30	CDHU 191	18.06.400	Rejuntamento em placas cerâmicas com cimento branco, juntas acima de 3 até 5 mm	m²	525,00	R\$ 10,08	R\$ 11,59	RS 6.085,80
<b>Alimentação de água dos banheiros</b>								<b>RS 7.040,93</b>
5.31	CDHU 191	46.01.060	Tubo de PVC rígido soldável marrom, DN= 60 mm, (2), inclusive conexões (SAÍDA)	M	78,20	R\$ 72,03	R\$ 90,04	RS 7.040,93
<b>6.0 TERCEIRA PARCELA DO CONVÊNIO</b>								<b>RS 834.058,59</b>
<b>6.1 HALL DE ENTRADA</b>								<b>RS 58.698,50</b>
<b>INFRAESTRUTURA</b>								<b>RS 58.698,50</b>
6.1.1	CDHU 191	33.06.020	Acrílico para quadras e pisos cimentados	m²	650,81	R\$ 22,94	R\$ 28,68	RS 18.662,04
6.1.4	Orçamento		Guarda-corpo com vidro de 8 mm, em tubo de alumínio, diâmetro 1 1/2" (escadarias e vão para o pav inferior)	m	26,95	R\$ 1.082,44	R\$ 1.082,44	RS 29.171,76
6.1.5	SINAP 092023	99857	CORRIMÃO SIMPLES, DIÂMETRO EXTERNO = 1 1/2", EM ALUMÍNIO, AF_04/2019_P	m	19,80	R\$ 93,44	R\$ 116,80	RS 2.312,64
6.1.6	CDHU 191	30.06.010	Placa para sinalização tátil (início ou final) em braile para corrimão	unid	12,00	R\$ 12,01	R\$ 15,01	RS 180,15
6.1.7	CDHU 191	21.20.500	Cantoneira em alumínio antiderrapante de 50 x 30 mm	m	141,06	R\$ 47,48	R\$ 59,35	RS 8.371,91
<b>6.2 BANHEIROS E SALA LATERAL AO HALL DE ENTRADA</b>								<b>RS 56.664,44</b>
<b>INFRAESTRUTURA</b>								<b>RS 33.149,30</b>
6.2.1	CDHU 191	14.30.010	Divisória em placas de granito com espessura de 3 cm	m²	25,96	R\$ 1.021,55	R\$ 1.276,94	RS 33.149,30
<b>ACABAMENTO</b>								<b>RS 8.760,72</b>
6.2.2	CDHU 191	25.02.050	Porta veneziana de abrir em alumínio, linha comercial (porta de entrada dos banheiros do ambiente lateral e dos sanitários)	m²	13,84	R\$ 506,40	R\$ 633,00	RS 8.760,72
<b>EQUIPAMENTOS</b>								<b>RS 14.754,43</b>
6.2.3	CDHU 191	44.01.800	Bacia sifonada com caixa de descarga acoplada sem tampa - 6 litros	unid	4,00	R\$ 812,64	R\$ 1.015,80	RS 4.063,20
6.2.4	CDHU 191	44.03.720	Torneira de mesa para lavatório, acionamento hidromecânico, com registro integrado regulador de vazão, em latão cromado, DN= 1/2"	unid	4,00	R\$ 105,88	R\$ 132,35	RS 529,40
6.2.5	CDHU 191	44.03.510	Torneira de parede antivandalismo, DN= 3/4"	unid	2,00	R\$ 563,26	R\$ 704,08	RS 1.408,15
6.2.6	CDHU 191	44.20.010	Sifão plástico sanfonado universal de 1'	unid	4,00	R\$ 26,65	R\$ 33,31	RS 133,25
6.2.7	CDHU 191	30.08.060	Bacia sifonada de louça para pessoas com mobilidade reduzida - capacidade de 6 litros	unid	2,00	R\$ 1.376,79	R\$ 1.720,99	RS 3.441,98
6.2.8	CDHU 191	30.08.040	Lavatório de louça para canto sem coluna para pessoas com mobilidade reduzida	unid	2,00	R\$ 1.716,92	R\$ 2.146,15	RS 4.292,30
6.2.9	CDHU 191	30.01.030	Barra de apoio reta, para pessoas com mobilidade reduzida, em tubo de aço inoxidável de 1 1/2" x 800 mm	unid	4,00	R\$ 161,34	R\$ 201,68	RS 806,70
6.2.10	CDHU 191	30.06.080	Placa de identificação em alumínio para WC, com desenho universal de acessibilidade	unid	2,00	R\$ 31,78	R\$ 39,73	RS 79,45
<b>6.3 ANDAR INTERMEDIÁRIO</b>								<b>RS 259.937,35</b>
<b>INFRAESTRUTURA</b>								<b>RS 129.987,13</b>

	OBJETO:	REFORMAS NO PRÉDIO DO ANTIGO BALNEÁRIO TEOTONIO VILELA	<table border="1"> <tr> <td>DATA</td> <td>Setembro de 2023</td> </tr> <tr> <td>BDI=</td> <td>25,00%</td> </tr> <tr> <td>Com desoneração</td> <td>SIM</td> </tr> </table>	DATA	Setembro de 2023	BDI=	25,00%	Com desoneração	SIM
	DATA	Setembro de 2023							
	BDI=	25,00%							
	Com desoneração	SIM							
ENDEREÇO:	AV ARMANDO SALLES DE OLIVEIRA 10 - CENTRO - ÁGUAS DA PRATA								
TÍTULO:	PLANILHA ORÇAMENTÁRIA								
REFERÊNCIA:	CDHU BOLETIM REFERENCIAL DE CUSTOS - TABELA DE SERVIÇOS VERSÃO 191 - SINAP 092023								

ITEM	FONTE	CÓDIGO	DESCRIÇÃO	UNID.	QUANT.	VALOR UNIT.		TOTAL
						S/ BDI	C/ BDI	
6.3.1	CDHU 191	24.03.100	Alçapão/tampa em chapa de ferro com porta cadeado	m²	0,60	R\$ 1.348,89	R\$ 1.686,11	R\$ 1.011,67
6.3.2	Orçamento		Guarda-corpo com vidro de 8 mm, em tubo de alumínio, diâmetro 1 1/2"	m	66,17	R\$ 1.082,44	R\$ 1.082,44	R\$ 71.625,05
6.3.3	CDHU 191	15.03.131	Fornecimento e montagem de estrutura em aço ASTM-A572 Grau 50, sem pintura (estrutura para sustentação da grade do piso)	kg	22,03	R\$ 21,44	R\$ 26,80	R\$ 590,46
6.3.4	CDHU 191	24.03.680	Grade para piso eletrofundida, malha 30 x 100 mm, com barra de 40 x 2 mm	m²	34,81	R\$ 1.097,06	R\$ 1.371,33	R\$ 47.734,29
6.3.5	CDHU 191	24.03.340	Tampa em chapa de segurança tipo xadrez, aço galvanizado a fogo antiderrapante de 1/4"	m²	4,40	R\$ 1.319,46	R\$ 1.649,33	R\$ 7.257,03
6.3.6	CDHU 191	33.11.050	Esmalte à base água em superfície metálica, inclusive preparo	m²	32,40	R\$ 43,67	R\$ 54,59	R\$ 1.768,64
6.3.7	SINAP 092023	99857	<b>ÁREA EXTERNA DOS FUNDO</b> CORRIMÃO SIMPLES, DIÂMETRO EXTERNO = 1 1/2", EM ALUMÍNIO, AF 04/2019 P	m	21,35	R\$ 93,44	R\$ 116,80	R\$ 2.493,68
6.3.8	CDHU 191	30.06.010	Placa para sinalização tátil (início ou final) em braile para corrimão	unid	4,00	R\$ 12,01	R\$ 15,01	R\$ 60,05
6.3.9	CDHU 191	21.20.500	Cantoneira em alumínio antiderrapante de 50 x 30 mm	m	30,00	R\$ 47,48	R\$ 59,35	R\$ 1.780,50
6.3.10	CDHU 191	34.02.100	Plantio de grama esmeralda em placas (jardins e canteiros)	m²	32,92	R\$ 17,03	R\$ 21,29	R\$ 700,81
6.3.11	CDHU 191	34.02.070	Forração com Lirio Amarelo, mínimo 18 mudas / m² - h= 0,50 m	m²	20,00	R\$ 86,32	R\$ 107,90	R\$ 2.158,00
6.3.12	CDHU 191	34.03.020	Arbusto Azaléa - h= 0,60 a 0,80 m	un	15,00	R\$ 60,43	R\$ 75,54	R\$ 1.133,06
6.3.13	CDHU 191	16.16.040	<b>ÁREA EXTERNA SOBRE O ANFITEATRO</b> Telha ondulada translúcida em polipropileno	m²	12,32	R\$ 96,48	R\$ 120,60	R\$ 1.485,79
6.3.14	CDHU 191	15.03.030	Fornecimento e montagem de estrutura em aço ASTM-A36, sem pintura	kg	13,94	R\$ 23,41	R\$ 29,26	R\$ 407,92
6.3.15	CDHU 191	33.11.050	Esmalte a base de água em estrutura metálica	m²	20,50	R\$ 43,67	R\$ 54,59	R\$ 1.119,04
6.1.2	CDHU 191	34.05.260	Gradil em aço galvanizado eletrofundido, malha 65 x 132 mm e pintura eletrolítica	m²	74,26	R\$ 464,85	R\$ 581,06	R\$ 43.147,38
6.1.3	CDHU 191	24.02.040	Porta/portão tipo gradil sob medida	m²	16,80	R\$ 927,81	R\$ 1.159,76	R\$ 19.484,01
6.3.16	CDHU 191	44.03.315	<b>LANÇONETE</b> Torneira de mesa com bica móvel e alavanca	UN	2,00	R\$ 105,88	R\$ 132,35	R\$ 264,70
6.3.17	CDHU 191	44.20.010	Sifão plástico sanfonado universal de 1"	unid	2,00	R\$ 26,65	R\$ 33,31	R\$ 66,63
6.3.18	CDHU 191	26.02.040	<b>PONTOS DE COMÉRCIO</b> Vidro temperado incolor de 8 mm	m²	40,00	R\$ 243,55	R\$ 304,44	R\$ 12.177,50
6.3.19	CDHU 191	25.01.430	Caixilho em alumínio fixo, tipo fachada	M2	40,00	R\$ 863,94	R\$ 1.079,93	R\$ 43.197,00
6.3.20	CDHU 191	33.05.330	Verniz em superfície de madeira	m²	8,40	R\$ 26,11	R\$ 32,64	R\$ 274,16
6.4			<b>ELETRICA</b>					R\$ 586,37
6.4.1	CDHU 191	38.13.020	Eletroduto corrugado em polietileno de alta densidade, DN= 50 mm, com acessórios (eletroduto externo de ligação dos quadros)	m	37,40	R\$ 10,53	R\$ 13,16	R\$ 492,28
6.4.2	CDHU 191	40.02.020	Caixa de passagem em chapa, com tampa parafusada, 100 x 100 x 80 mm	unid	3,00	R\$ 25,09	R\$ 31,36	R\$ 94,09
6.5			<b>RAMPA ENTRE PAVIMENTOS</b>					R\$ 81.183,00
6.5.1	Orçamento		Guarda-corpo com vidro de 8 mm, em tubo de alumínio, diâmetro 1 1/2"	m	75,00	R\$ 1.082,44	R\$ 1.082,44	R\$ 81.183,00
6.6			<b>ÁREA DAS PISCINAS</b>					R\$ 127.675,52
6.6.1	Orçamento		<b>ÁREA GERAL</b> Guarda-corpo com vidro de 8 mm, em tubo de alumínio, diâmetro 1 1/2"	m	33,73	R\$ 1.082,44	R\$ 1.082,44	R\$ 36.510,70
6.6.2	CDHU 191	34.05.050	Cerca em tela de aço galvanizado de 2", montantes em mourões de concreto com ponta inclinada	M	42,83	R\$ 207,18	R\$ 258,98	R\$ 11.091,90
6.6.3	CDHU 191	35.05.210	Balanco duplo em madeira rústica	CJ	2,00	R\$ 2.678,42	R\$ 3.348,03	R\$ 6.696,05
6.6.4	CDHU 191	19.03.060	<b>PISCINA GRANDE</b> Revestimento em pedra mineira comum	M2	17,50	R\$ 343,16	R\$ 428,95	R\$ 7.506,63
6.6.5	CDHU 191	34.01.010	Terra vegetal orgânica comum	M3	7,69	R\$ 214,58	R\$ 268,23	R\$ 2.062,11
6.6.6	CDHU 191	34.02.100	Plantio de grama esmeralda em placas (jardins e canteiros)	M2	153,76	R\$ 17,03	R\$ 21,29	R\$ 3.273,17
6.6.7	CDHU 191	34.04.160	Árvore ornamental tipo Areca Bambu - h= 2,00 m	UN	15,00	R\$ 168,57	R\$ 210,71	R\$ 3.160,69
6.6.8	CDHU 191	34.04.360	Árvore ornamental tipo coqueiro Jerivá - h= 4,00 m	UN	3,00	R\$ 318,96	R\$ 398,70	R\$ 1.196,10
6.6.9	CDHU 191	34.04.164	Árvore ornamental tipo Falso barbatimão - h = 2,00 m	UN	2,00	R\$ 218,89	R\$ 273,61	R\$ 547,23
6.6.10	CDHU 191	34.04.370	Árvore ornamental tipo Quaresmeira (Tibouchina granulosa) - h= 1,50 / 2,00 m	UN	3,00	R\$ 85,14	R\$ 106,43	R\$ 319,28
6.6.11	CDHU 191	34.03.020	Arbusto Azaléa - h= 0,60 a 0,80 m	UN	15,00	R\$ 60,43	R\$ 75,54	R\$ 1.133,06
6.6.12	CDHU 191	34.03.130	Arbusto Alamanda - h= 0,60 a 0,80 m	UN	9,00	R\$ 45,59	R\$ 56,99	R\$ 512,89
6.6.13	CDHU 191	34.02.110	Forração com clorofito, mínimo de 20 mudas / m² - h= 0,15 m	M2	51,25	R\$ 60,78	R\$ 75,98	R\$ 3.893,97
6.6.14	CDHU 191	15.20.020	<b>PISCINA PEQUENA</b> Fornecimento de peças diversas para estrutura em madeira	M3	6,50	R\$ 5.213,44	R\$ 6.516,80	R\$ 42.359,20
6.6.15	CDHU 191	33.05.330	Verniz em superfície de madeira	M2	91,00	R\$ 26,11	R\$ 32,64	R\$ 2.970,01
6.6.16	CDHU 191	34.01.010	Terra vegetal orgânica comum	M3	0,73	R\$ 214,58	R\$ 268,23	R\$ 195,40
6.6.17	CDHU 191	34.02.100	Plantio de grama esmeralda em placas (jardins e canteiros)	M2	14,57	R\$ 17,03	R\$ 21,29	R\$ 310,16
6.6.18	CDHU 191	34.04.160	Árvore ornamental tipo Areca Bambu - h= 2,00 m	UN	3,00	R\$ 168,57	R\$ 210,71	R\$ 632,14
6.6.19	CDHU 191	34.03.130	Arbusto Alamanda - h= 0,60 a 0,80 m	UN	10,00	R\$ 45,59	R\$ 56,99	R\$ 569,88
6.6.20	CDHU 191	34.02.110	Forração com clorofito, mínimo de 20 mudas / m² - h= 0,15 m	M2	5,00	R\$ 60,78	R\$ 75,98	R\$ 379,88
6.6.21	CDHU 191	34.01.010	<b>FLOREIRAS</b> Terra vegetal orgânica comum	M3	4,56	R\$ 214,58	R\$ 268,23	R\$ 1.222,03
6.6.22	CDHU 191	34.03.020	Arbusto Azaléa - h= 0,60 a 0,80 m	UN	15,00	R\$ 60,43	R\$ 75,54	R\$ 1.133,06
6.7			<b>PRÉDIO LATERAL</b>					R\$ 87.283,88
6.7.1	CDHU 191	24.03.680	<b>INFRAESTRUTURA GERAL</b> Grade para piso eletrofundida, malha 30 x 100 mm, com barra de 40 x 2 mm	m²	10,00	R\$ 1.097,06	R\$ 1.371,33	R\$ 13.713,25
6.7.2	CDHU 191	44.02.100	<b>PONTO COMERCIAL E DEPÓSITO</b> Tampo/bancada em mármore nacional espessura de 3 cm (balcão da recepção)	M2	2,06	R\$ 1.386,29	R\$ 1.732,86	R\$ 3.576,63
6.7.3	CDHU 191	44.03.315	Torneira de mesa com bica móvel e alavanca	UN	1,00	R\$ 105,88	R\$ 132,35	R\$ 132,35
6.7.4	CDHU 191	44.20.010	Sifão plástico sanfonado universal de 1"	unid	1,00	R\$ 26,65	R\$ 33,31	R\$ 33,31
6.7.5	CDHU 191	21.02.050	<b>ÁREA DE CONVIVÊNCIA / BANHEIROS</b> Revestimento vinílico, espessura de 2 mm, para tráfego médio, com impermeabilizante acrílico	M2	111,95	R\$ 153,89	R\$ 192,36	R\$ 21.534,98
6.7.6	CDHU 191	33.10.050	Tinta acrílica em massa, inclusive preparo (pintura de alvenarias, divisórias, paredes e taje)	m²	9,06	R\$ 29,72	R\$ 37,15	R\$ 336,63
6.7.7	CDHU 191	25.02.050	Porta veneziana de abrir em alumínio, linha comercial (porta de entrada principal, dos banheiros e dos sanitários)	m²	14,28	R\$ 506,40	R\$ 633,00	R\$ 9.039,24
6.7.8	CDHU 191	14.30.010	Divisória em placas de granito com espessura de 3 cm	m²	21,82	R\$ 1.021,55	R\$ 1.276,94	R\$ 27.867,88
6.7.9	CDHU 191	44.01.800	Bacia sifonada com caixa de descarga acoplada sem tampa - 6 litros	unid	6,00	R\$ 812,64	R\$ 1.015,80	R\$ 6.094,80
6.7.10	CDHU 191	44.03.720	Torneira de mesa para lavatório, acionamento hidromecânico, com registro integrado regulador de vazão, em latão cromado, DN= 1/2"	unid	4,00	R\$ 666,79	R\$ 833,49	R\$ 3.333,95
6.7.11	CDHU 191	44.03.510	Torneira de parede antivandalismo, DN= 3/4"	unid	2,00	R\$ 563,26	R\$ 704,08	R\$ 1.408,15
6.7.12	CDHU 191	44.20.010	Sifão plástico sanfonado universal de 1"	unid	4,00	R\$ 26,65	R\$ 33,31	R\$ 133,25
6.7.13	CDHU 191	30.06.080	Placa de identificação em alumínio para WC, com desenho universal	unid	2,00	R\$ 31,78	R\$ 39,73	R\$ 79,45

75

	OBJETO:	REFORMAS NO PRÉDIO DO ANTIGO BALNEARIO TEOTONIO VILELA	<table border="1"> <tr> <td>DATA</td> <td>Setembro de 2023</td> </tr> <tr> <td>BDI=</td> <td>25,00%</td> </tr> <tr> <td>Com desoneração</td> <td>SIM</td> </tr> </table>		DATA	Setembro de 2023	BDI=	25,00%	Com desoneração	SIM
	DATA	Setembro de 2023								
	BDI=	25,00%								
	Com desoneração	SIM								
ENDEREÇO:	AV ARMANDO SALLES DE OLIVEIRA 10 - CENTRO - ÁGUAS DA PRATA									
TÍTULO:	PLANILHA ORÇAMENTÁRIA									
REFERÊNCIA:	CDHU BOLETIM REFERENCIAL DE CUSTOS - TABELA DE SERVIÇOS VERSÃO 191 - SINAP 092023									

ITEM	FONTE	CÓDIGO	DESCRIÇÃO	UNID.	QUANT.	VALOR UNIT.		TOTAL
						S/ BDI	C/ BDI	
<b>6.8</b>			<b>ELÉTRICA (PRAÇA)</b>					<b>R\$ 69.296,65</b>
6.8.1	CDHU 191	41.10.400	Poste telecônico em aço SAE 1010/1020 galvanizado a fogo, com espera para uma luminária, altura de 3,00 m	unid	38,00	R\$ 686,37	R\$ 857,96	RS 32.602,58
6.8.2	CDHU 191	41.11.060	Luminária fechada para iluminação pública tipo pétala pequena	unid	38,00	R\$ 646,15	R\$ 807,69	RS 30.692,13
6.8.3	CDHU 191	41.02.551	Lâmpada LED tubular T8 com base G13, de 1850 até 2000 lm - 18 a 20W	unid	38,00	R\$ 29,83	R\$ 37,29	RS 1.416,93
6.8.4	CDHU 191	39.06.060	Cabo de cobre de 25 mm², isolamento 8,7/15 kV - isolamento EPR 90°C (Entrada)	m	43,95	R\$ 73,60	R\$ 92,00	RS 4.043,40
6.8.5	CDHU 191	41.31.100	Projektor LED verde retangular, foco orientável, para fixação no piso ou parede, potência de 7,5 W	unid	10,00	R\$ 43,33	R\$ 54,16	RS 541,63
<b>6.9</b>			<b>PAVIMENTO SUPERIOR</b>					<b>R\$ 24.668,67</b>
6.9.1	CDHU 191	33.03.750	Verniz acrílico (paredes externas e internas)	m²	500,00	R\$ 37,66	R\$ 47,08	RS 23.537,50
6.9.2	CDHU 191	55.01.100	Limpeza complementar e especial de vidros	m²	68,40	R\$ 13,23	R\$ 16,54	RS 1.131,17
<b>6.10</b>			<b>ANFITEATRO</b>					<b>R\$ 68.064,21</b>
6.10.1	CDHU 191	04.09.060	Retirada de batente, corrimão ou peças lineares metálicas, chumbados (poltronas)	M	510,30	R\$ 9,39	R\$ 11,74	RS 5.989,65
6.10.2	CDHU 191	21.02.050	Revestimento vinílico, espessura de 2 mm, para tráfego médio, com impermeabilizante acrílico	M2	288,54	R\$ 153,89	R\$ 192,36	RS 55.505,09
6.10.3	CDHU 191	34.05.310	Gradil de ferro perfurado, lipo parque (somente mão de obra de fixação dos elementos metálicos das poltronas no piso)	M2	153,09	R\$ 34,33	R\$ 42,91	RS 6.569,47
<b>TOTAL</b>								<b>R\$ 1.405.015,76</b>

Repasse do convênio	R\$	838.749,97
Contrapartida	R\$	566.265,79

  
 Felipe Cappi Soler  
 Eng. Civil Creasp 5069417890

  
 Regina Helena Janizelo Moraes  
 Prefeita Municipal



# PREFEITURA DO MUNICÍPIO DE ÁGUAS DA PRATA

## CRONOGRAMA FÍSICO FINANCEIRO

OBRA: REFORMAS NO PRÉDIO DO ANTIGO BALNEARIO TEOTONIO VILELA

LOCAL: AV ARMANDO SALLES DE OLIVEIRA 10 - CENTRO

DATA BASE:  
novembro-23

### REFORMAS NO PRÉDIO DO ANTIGO BALNEARIO TEOTONIO VILELA

SERVIÇOS / MÊS	MÊS 1	MÊS 2	MÊS 3	MÊS 4	MÊS 5	MÊS 6	TOTAL
1.0 PISO DA ÁREA DA PISCINA	30	60	90	120	150	180	9,58%
				4,79%	4,79%	67.329,28	R\$ 134.558,56
2.0 CAIXA D'ÁGUA			1,65%	1,65%			3,30%
				23.167,49			R\$ 46.334,99
3.0 BANHEIRO ACESSIVEL		1,02%					1,02%
				14.280,90			R\$ 14.280,90
4.0 RODAPÉ	0,44%						0,44%
	R\$ 6.180,56						R\$ 6.180,56
5.0 SERVIÇOS	8,77%	8,77%					26,30%
	R\$ 123.167,39	R\$ 123.167,39	R\$ 123.167,39	8,77%			R\$ 369.502,17
6.0 TERCEIRA PARCELA DO CONVÊNIO			19,79%	19,79%	19,79%	19,79%	59,36%
				278.019,53	278.019,53	278.019,53	R\$ 834.058,59
<b>TOTAL GERAL</b>	<b>R\$ 129.347,95</b>	<b>R\$ 137.448,29</b>	<b>R\$ 146.334,88</b>	<b>R\$ 368.516,30</b>	<b>R\$ 345.348,81</b>	<b>R\$ 278.019,53</b>	<b>R\$ 1.405.015,76</b>

  
Felipe Cappi Soler  
Eng. Civil Creasp 5069417890

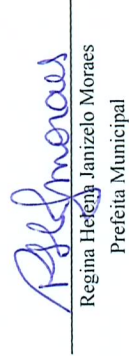
  
Regina Helena Jamizelo Moraes  
Prefeita Municipal

97

PREFEITURA MUNICIPAL DE ÁGUAS DA PRATA



OBJETO:	IMPLANTÇÃO DE COMPLEXO TURÍSTICO, EVENTOS E CONVENÇÕES NO PRÉDIO DO ANTIGO BALNEARIO TEOTONIO VILELA	
ENDEREÇO:	AV ARMANDO SALLES DE OLIVEIRA 10 - CENTRO	
TÍTULO:	RESUMO DE COTAÇÕES DO GUARDA - CORPO POR METRO LINEAR	
	DATA:	out/23

Empresa	CNPJ	Valor Proposto
MDA Soluções Integradas em Divisórias e Forros Ltda	47.983.417/0001-85	R\$ 1.036,36
VIDROS QUITAUNA LTDA	60.659.513/0001-30	R\$ 1.010,96
JC COM. DE ESQUADRIAS DE ALUMINIO EIRELI EPP	05.005.493/0001-76	R\$ 1.200,00

Média utilizada	R\$ 1.082,44
-----------------	--------------

Eng. Civil Felipe Cappi Soler  
 CREA - SP 5069417890

78



JC COM. DE ESQUADRIAS DE ALUMINIO EIRELI EPP

AV.HENRIQUE C. VASCONCELO,2095  
SÃO JOÃO DA BOA VIST, SP  
(19) 3631-2025

JD, PROGRESSO  
CEP: 13876-402  
WHATS 3631-2025

ORÇAMENTO: 801.871

Data: 25/10/23  
Previsão de entrega: 14/11/23

Cliente: PREFEITURA DE AGUAS DA PRATA

SP

CNPJ:

Insc.Estadual:

11 987812826

Código	Descrição	Qtde Un.	Valor Unitário		Total
			Bruto	Líquido	
P*GUARDA	GUARDA CORPO SUPREMA 1,10X2,00 BRANCO VD INCOLOR	1 PC	240.000,0000	40.000,0000	240.000,00
Condição de pagamento: AV À Vista				Sub-Total:	240.000,00
				Total do Orçamento:	240.000,00

PRAZO DE ENTREGA  
60 DIAS - ISNTALAÇÃO PARA JANEIRO / FEVEIREIRO  
FORMAS DE PAGAMENTO  
6X SEM JUROS OU ATÉ 18X COM O JUROS DA MAQUININHA  
DESCONTO A VISTA A NEGOCIAR

PAAA 200m

PREZADO CLIENTE, FAVOR CONFERIR SEU PEDIDO NO ATO DA EMISSÃO  
VERIFIQUE SE AS PEÇAS ESTÃO DE ACORDO COM O PEDIDO NO ATO DO RECEBIMENTO  
NÃO ACEITAREMOS DEVOLUÇÕES DE MERCADORIAS ENCOMENDADAS  
TROCAS SOMENTE POR DEFEITO DE FABRICAÇÃO

f

R\$ 1.200,00 /m

BORA

# VIDROS QUITAUNA

ACESSE NOSSO SITE:



Podx: (11) 3608-3467

Site: [www.vidrosquitauna.com.br](http://www.vidrosquitauna.com.br)

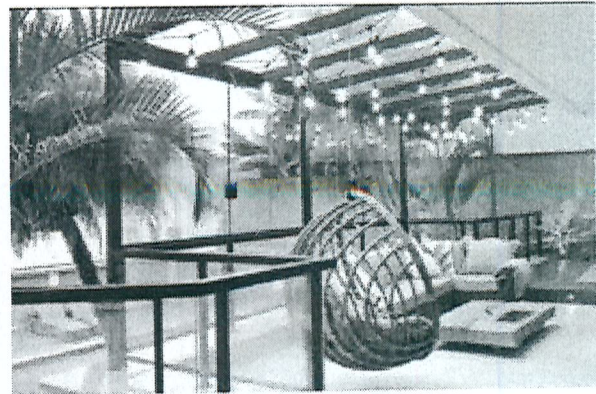
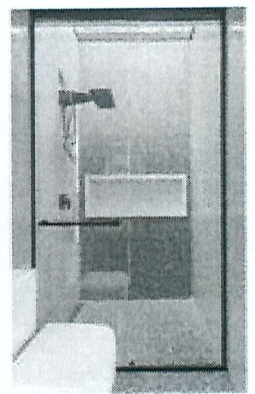
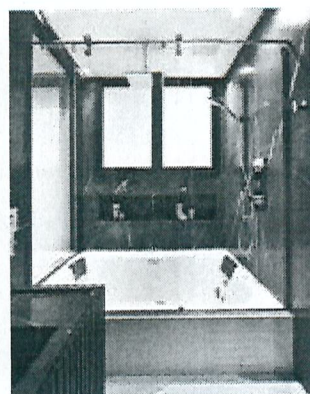
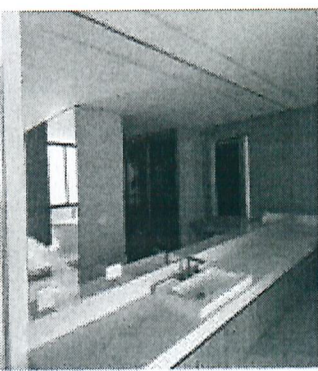
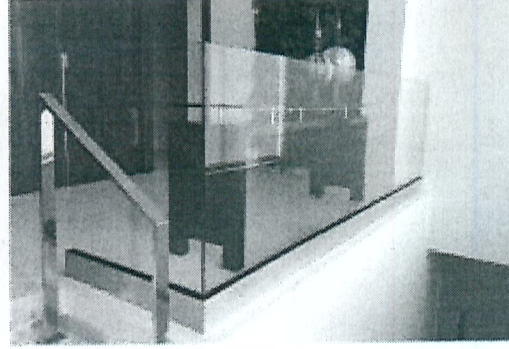
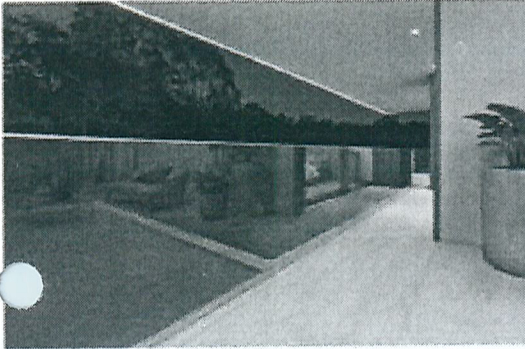



	Revendedor Autorizado: Blindex - Cebrace - Guardian - Belga - Alcoa Desde 1980 oferecendo soluções em Vidros com Projetos Exclusivos!!! Aqui você encontra Qualidade em nossos Produtos e Serviços, com entrega Garantida!!! Travessa Benedito de Proença, 31 - Vila Gustavo - Carapicuíba - SP - 06311-130 Instagram: @vidrosquitauna Site: www.vidrosquitauna.com.br E-mail: contato@vidrosquitauna.com.br Pabx: (11) 3608-3467 / (11) 3608-3451	
	Cliente: <b>PREFEITURA DO MUNICIPIO DE AGUAS DA PRATA</b> Contato: LETICIA Fone: (19) 3642-1021 E-mail: ENGENHARIA.AGUASDAPRATA@GMAIL.COM	
Cons. Vendas: <b>DANILO VASCONCELOS DO SANTOS</b>		

**ORÇAMENTO**

**Nº: 6620/23**

 <p>JOTINHA - ALUMÍNIO</p>	<p><b>GUARDA CORPO -</b>                  Item 1 - GC RETO - ALUMÍNIO (JOTINHA_RET0)                  Guarda Corpo com vidro, fixado com estrutura de alumínio tipo J  <b>VIDRO LAMINADO INCOLOR COMUM 4+4MM</b>                  Cor dos mat.: BRANCO</p>	<p>LARGURA DO VÃO: 200000                  ALT. TOTAL DO GUARDA CORPO: 1100</p>	<p>Valor Unit.: R\$ 202.192,34                  Quantidade: 1</p>
---	--	---	---

<b>VALOR TOTAL:</b>	<b>R\$ 202.192,34</b>
---------------------	-----------------------

"IMAGENS MERAMENTE ILUSTRATIVAS"

PARA 200m

Forma de Pagamento: 5x sem juros com cheque ou cartão.

**Prazos de Entrega:**

- Box, Espelho - 30 dias.
- Envidraçamento - 45 dias.
- Guarda Corpo - 50 dias.
- Cobertura - 50 dias.
- Caixilho de Alumínio - 80 dias.

**Garantia:** 1 ano (não cobre quebra de vidro).

R\$ 1.010,96/m

**Observações:**

- Orçamento prévio, necessário confirmação das medidas exatas após fechamento do pedido, sujeito à alterações após medição final e definições do projeto;
- Cumprimento do prazo de entrega está sujeito à previsão do tempo, se for o caso;
- Se houver a necessidade de transporte vertical, IÇAMENTO, Andaimos, Balancins ou quaisquer outros equipamento logístico de obra, a contratação e responsabilidade será do Comprador.
- Instalação fora do horário comercial, será cobrado o valor adicional.
- "ESPELHO" = Se houver imperfeições nos locais de instalação, o valor deste orçamento poderá sofrer acréscimos após a medição final (Exemplo: espelhos fora do esquadro, vãos com diferenças de níveis ou necessidade de peças modeladas).
- Led - Quando o pedido tiver incluso Led / Touch, o comprador tem que deixar o ponto onde vamos ligar a Led atrás de onde vai ser fixado o espelho, tem que deixar o ponto funcionando, na posição correta (atrás de onde vamos fixar), não trabalhamos com a parte elétrica, com fiação, não puxamos fio, o ponto tem que estar pronto, e fazemos somente a ligação do led.
- BOX - Quando solicitado instalação com trilho embutido no forro e na parede, para fazer a manutenção do box, tem que retirar a capa do trilho para fazer a regulagem ou troca da roldana, nesse caso, tem que quebrar o forro e refazer todo o forro, e não nós responsabilizamos pela troca do forro.

\_\_\_\_\_  
 Cliente

\_\_\_\_\_  
 Consultor(a) de vendas

81

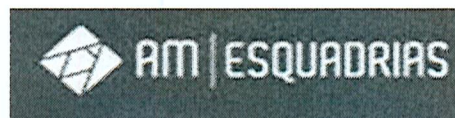

RUA Marques de Valença,459 - Bairro da Mooca- São Paulo-sp-cep: 03182-040  
Fone: 11 9 4003.9049 - contato@amesquadria.com.br - CNPJ: 47.983.417/0001-85

ANTÔNIO Nº 3002/23

MDA Soluções Integradas em Divisórias e Forros Ltda

11 2605.6026 - 11 3445-3518 - 11 9 4786.6664  
contato@mdadivisorias.com.br  
CNPJ: 19.640.466/0001-80

São Paulo, 02 de Outubro de 2023

## A PREFEITURA DO MUNICÍPIO DE ÁGUAS DAS PRATA

A/C: LETICIA

Fone: (19) 3642 - 1021 / RAMAL: 207 E 216

e-mail: engenharia.aguasdaprata@gmail.com

CNPJ:

LOCAL DE INSTALAÇÃO: AVENIDA WASHINGTON LUIZ, 485

Prezados Senhores:

Servimo-nos da presente para encaminhar a vossa senhoria a nossa proposta de preço para fornecimento e instalação de:

	DESCRIÇÃO	Quant.	Unid.	V.Unit.	V.Total
	SERVIÇOS				
	PORTA PARA DIVISÓRIA DE GRANITO				
1.1	Fornecimento e instalação de guarda corpo, confeccionado em alumínio e vidro laminado de 8 mm.	220,00	M²	R\$ 1.140,00	R\$ 250.800,00
	VALOR TOTAL			R\$	250.800,00

*h=1,10 - 200m m R\$1.026,36*

### CONDIÇÕES GERAIS:

A) - Validade da proposta: 30 dias

B) - Condições de Pagamento: Contra apresentação

C) - Prazo de Entrega: 30 / 45 dias

F) - Garantia de 24 meses

G) - Frete: Incluso

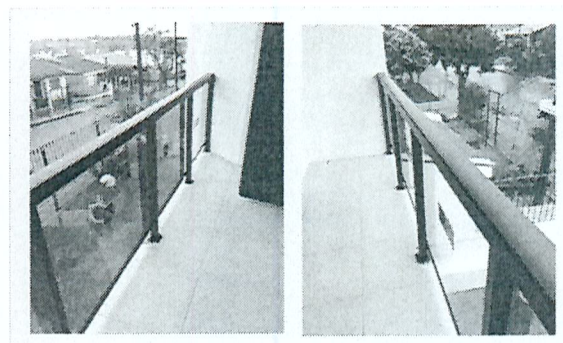

IMAGEM PARA EFEITO ILUSTRATIVO

**MDA Soluções Integradas em Divisórias e Forros Ltda**